

A PARASZTI SZŐLŐHEGYEK REKREÁCIÓS, TURISZTIKAI ÉS KÖZÖSSÉGI TÉRKÉNT VALÓ HASZNOSÍTÁSA AZ OSZKÓI SZŐLŐHEGY MINTÁJÁN

Dolgozatom fő célja volt a szőlőhegyen megtalálható értékek felmérése és minősítése, a jelenlegi funkciók vizsgálata, a turisztikai és rekreációs hasznosítások eddigi eredményei, illetve jövőbeni lehetőségei. Kiemelt figyelmet fordítottam a terület természeti értékeire, egyedi tulajdonságaira, melyek meghatározzák a hely karakterét.

Fontosnak tartottam a szőlőhegyen működő Hegypásztor Kör Egyesület munkásságát, így röviden bemutattam történetét és vizsgáltam a szőlőhegy fejlesztésére és népszerűsítésére irányuló kezdeményezéseit és projektjeit.

A szőlőhegyen található pincékből és a táji-természeti értékekből átfogó katasztert készítettem, valamint a jelenlegi úthálózatot is felmértem. Ezeket a szintézis fejezetben több szempontból értékeltem és tovább válogattam, ezenfelül a pillanatnyi legsúlyosabb konfliktusforrásokat is ismertettem. A pincéknél vizsgáltam állapotukat, környezetüket és elhelyezkedésüket, valamint kiemeltem a hagyományos építésűeket. Tájértékeken belül nem csak természeti értékekkel, hanem különleges látványkapcsolatokkal és -elemekkel, valamint szakrális építményekkel is foglalkoztam. Az úthálózat tekintetében anyag- és állapotfelmérést végeztem és vizsgáltam a régi tanösvény nyomvonalát.

Javaslataimban legfontosabbnak tartottam a szőlőhegy karakterének megőrzését, értékeinek feltárását és védelmét, a régi hagyományos gazdálkodás és a hozzá kapcsolódó elemek ismertetését. A javaslatok komplexitása nem csak a különböző értéktípusokból adódik, hanem a fejlesztések egymással való átfedéséből is. A szőlőhegy hagyományos arculatának megőrzése érdekében javasoltam a szocreál pincék egy részének és a vadkerítés bizonyos szakaszainak a tájbaillesztését. A természeti, kulturális és épített értékek, valamint a különleges látványelemek bemutatására a kijelölt tanösvényem járja körbe a területet. A régi paraszti szőlőhegyeken folyó gazdálkodás, a telkek szerkezeti kialakítására és az alkalmazott növényfajok bemutatására pedig a kijelölt mintatelenkemen lenne lehetőség.

Mindezen fejlesztési javaslatok megvalósulására és fenntarthatóságára, valamint a szőlőhegyi közösségi élet továbbvitelére garancia lehet a Hegypásztor Kör Egyesület négy évtizedes értékmentő munkássága.



A HEGYPÁSZTOR BIRTOK PINCÉI (SAJÁT FELVÉTELEK, 2023.11.19.)



VADKERÍTÉS ÉS PINCÉK TÁJBAILLESZTÉSI TERVEI (SAJÁT ÁBRÁK)

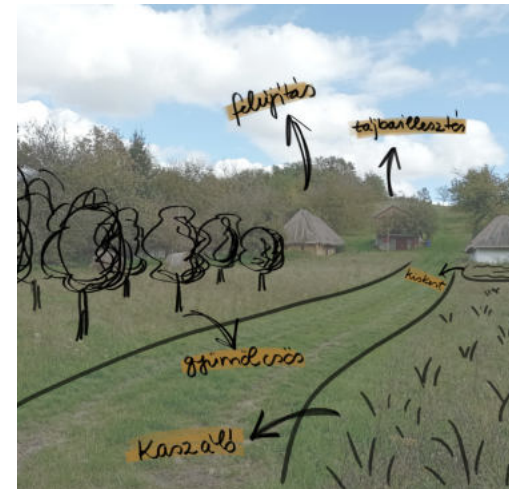
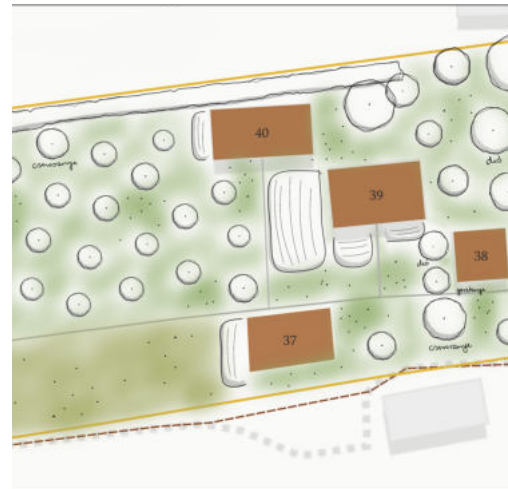

A MINTATELEK KIALAKÍTÁSÁNAK TERVEI (SAJÁT ÁBRÁK)

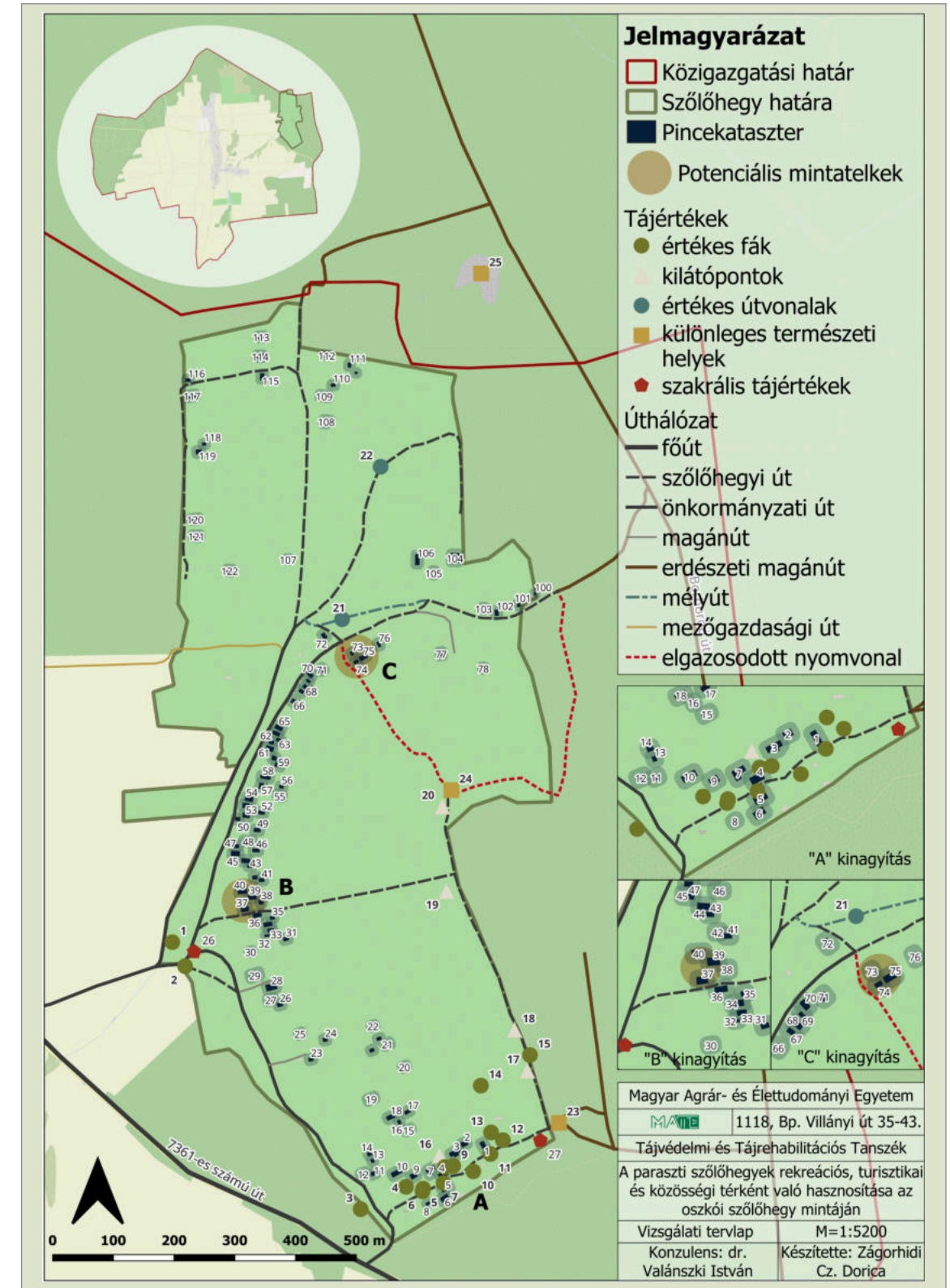

VIZSGÁLATI TERVLAP (SAJÁT SZERKESZTÉS QGIS, OSM ALAPTÉRKEP)



ZÁGORHIDI CZIGÁNY DORICA

zagorhidi.dorica@gmail.com

KONZULENS: DR. VALÁNSZKI ISTVÁN

TÁJVÉDELMI ÉS TÁJREHABILITÁCIÓS TANSZÉK



MAGYAR AGRÁR- ÉS ÉLETTUDOMÁNYI EGYETEM

Tájépítészeti,
Településtervezési és
Díszkertészeti Intézet